

L'agenda du week-end du 27 au 29 novembre 2026

ZOOM À NE PAS MANQUER

DU 27 AU 29/11/26

Chambéry

Salon Saveurs et Terroirs et Salon des Métiers et de l'Artisanat d'Art



Parc des Expositions

Tarif unique : 5 / 7 €

200 exposants artisans & producteurs sur 9500 m². DEUX salons à s'offrir pour un événement gourmand et artisanal !

04 79 62 22 80
www.saveursetterroirs.com

ZOOM À NE PAS MANQUER

VENDREDI 27 NOVEMBRE

Chambéry

La grande parade de Noël



17h-19h Faubourg Montmélian (partie piétonne, côté gymnase Jules Ferry)

Accès libre.

Le vendredi 27 novembre, Chambéry lance les festivités de Noël avec le grand décompte des illuminations, suivi d'une parade festive dans les rues du centre-ville, rejointe en chemin par le Père Noël. Un rendez-vous magique à partager en famille !

04 79 60 23 00
www.chambery.fr/

Vendredi 27 novembre

Barberaz

> NADAV TABAK x MOKO (Flamenco • Psytrance acoustique • Australie x Electro Punk Jungle)



©Jade Oger

20h30-0h Le brin de zinc, 3 Route de la Peysse

Tarif unique : 12 € (Réservation)

Nadav Tabak mêle guitare acoustique, psy-trance et rythmes tribaux, tandis que MOKO déchaîne un cocktail explosif de punk, rock, électro et bass music. Deux univers singuliers entre voyage musical et énergie débordante.
https://brindezinc.fr/

L'agenda du week-end du 27 au 29 novembre 2026

Challes-les-Eaux

> Concert : Z'allons danser



©Françoise CORTADO

20h45-23h30 Salle Bellevarde, Avenue du Parc

Participation libre.

Cajun Music des Savoie organise un concert avec le groupe Les Cajuns de l'Ardèche.

06 64 76 02 53
https://cajundesavoie.wixsite.com/cajunmusicdessavoie

Chambéry

> Ciné-débat : Mon Inséparable

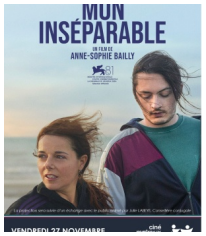

©Anne-Sophie Bailly

14h30-17h CinéMalraux,

Tarif unique : 5 €

Accueil Savoie Handicap vous convie à la projection. La projection sera suivi d'échanges sur la vie relationnelle, affective et intime des personnes en situation de handicap avec Julie Labeye, conseillère conjugale et Arnaud Theillon, psychologue d'ASH.

04 79 85 55 43
www.malrauxchambery.fr

> Les vendredis d'Eurêka : Le langage est-il le propre de l'humain ?



©Eurêka

17h-18h Eurêka - Centre de culture scientifique de Chambéry,

Gratuit.

Exprimer des émotions, transmettre des informations, coopérer… le langage est au cœur de nos sociétés. Mais l'Homme est-il le seul à communiquer ainsi ?

04 79 60 04 25
www.univ-smb.fr/universite/universite-citoyenne/vie-culturelle/la-nuit-des-chercheurs/

> Concert Jazz : Shaggy Monkey Quartet


©P. Montoux

17h30-20h La Taverne Saint Léger,

Gratuit.

De Charlie Parker à Herbie Hancock, du swing au funk en passant par le hard-bop, de Duke Ellington à Wayne Shorter et Chick Corea, le quartet Shaggy Monkey revisite 8 décennies musicales pour le seul plaisir de partager le bon groove du jazz.

04 56 29 90 12
https://tavernesaintleger.com

> Rencontre : Le Noël des éditeurs savoyards



©Guillaume Feliu

18h Espace Lectures Plurielles,

Entrée libre.

Trois maisons d'édition savoyardes présentent leurs nouveautés et leurs idées cadeaux, en présence d'autrices et d'auteurs de la région.

04 79 84 95 34
www.lecturesplurielles.com

> Concert au Café associatif Le Passage



©Qonbînes Léruine

19h-20h30 Café associatif le Passage,

Gratuit.

Concert Anarcha-féministe

04 79 70 50 33
www.associationlepassage.fr

> Performance dansée : Mouvement'Art

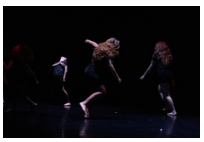
©Jeanne Rodriguez

19h-20h Espace Larith,

Gratuit.

Performance dansée par les élèves de l'atelier de danse jazz de la Cité des arts de Chambéry.

04 79 60 23 70
www.chambery.fr/citedesarts

> Chambéry Savoie Mont Blanc Handball vs Limoges

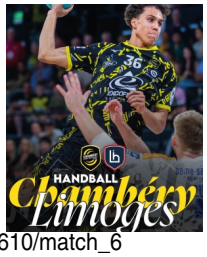

©Team Chambé

20h-21h30 Le Phare, Esplanade Grégory Lemarchal,

Plein tarif : 7 / 43 € (Plein tarif)

https://billetterie.teamchambe.com/fr/meeting/610/match_6

La Team Chambé reçoit Limoges au Phare pour sa 12ème Journée de Daikin StarLigue. Venez nombreux pour encourager les 'Jaune & Noir' !

04 79 70 60 50
www.teamchambe.com/

> Concert : Amel Brahim Djelloul et l'Orchestre des Pays de Savoie


©Allenor Perrard

20h-21h05 Théâtre Charles Dullin,

Plein tarif : 25 € - Tarif réduit : 19 € (carte malraux)

La soprano Amel Brahim Djelloul est une chanteuse atypique, dotée d'un timbre de voix unique qui lui permet d'investir différents univers musicaux.

04 79 85 55 43
www.malrauxchambery.fr

> Théâtre : Parlons nous d'amour



©Photo : Guillaume Prevel / Affiche : Fanny Ceccon

20h-21h15 Le Scarabée,

Plein tarif : 10 € - Tarif réduit : 6 €

Dans l'intimité d'un groupe de parole, des femmes se rencontrent, échangent et réinventent peu à peu leur histoire.
www.chambery.fr/378-le-scarabee.htm

L'agenda du week-end du 27 au 29 novembre 2026

Le Châtelard

> Soirée paillettes



©Collectif queer des Bauges

19h30 Salle des fêtes du Châtelard,

Tarif unique : 8 €

Petit blues hivernal ? La nuit tombe trop tôt et le froid commence à se faire sentir... Rien de tel qu'une soirée paillettes, un cabaret drag et des DJsets pour sortir de la déprime !

06 64 77 44 30

Du vendredi 27/11/26 au dimanche 3/01/27

Chambéry

> Noël à Chambéry



©Direction de la Communication - Ville de Chambéry

Centre-ville

Accès libre.

La magie de Noël s'empare de la ville de Chambéry. Du marché de Noël au village festif, en passant par les rendez-vous dans les quartiers, Chambéry célèbre les fêtes de fin d'année dans toute la ville !

04 79 60 20 20
www.chambery.fr

Samedi 28 novembre

Barberaz

> Concert : Circle of mud



©Jade Oger

20h30-23h59 Le Brin de Zinc, 3 rue de la Peysse

Plein tarif : 20 € (Sur place) - Tarif réduit : 15 / 18 € (15€ : Tarif réduit (Adhérent·e·s / Savatou / Étudiant·e·s / Demandeur·se·s d'emploi /RSA / ASF / AAH) 18€ : réservation)

Circle of Mud, mené par Flo Bauer, propose un Blues-Rock à la fois roots et moderne, mêlant sonorités authentiques et influences actuelles pour faire vivre le blues avec énergie et fraîcheur.
https://brindezinc.fr/

Challes-les-Eaux

> COMPLET - Concert "Brass Band de Savoie" de la Fédération musicale de Savoie


©Brass Band de Savoie

20h30-21h45Représentation de 20h30 à 21h45 Espace Bellevarde,

Gratuit. Spectacle gratuit sur réservation en ligne, à l'accueil de la mairie aux horaires d'ouverture ou sur place 1h avant dans la limite des places disponibles. La réservation est vivement conseillée. Les billets ne sont ni repris, ni échangés, ni remboursés. Les dates et/ou horaires des spectacles peuvent être modifiées pour des raisons indépendantes de notre volonté. En cas d'annulation d'une représentation, une solution adaptée vous sera proposée.

Un concert gratuit de musiques de films réunissant 28 musiciens de cuivres et percussions.

04 79 72 80 91
www.ville-challesleseaux.fr/accueil

Chambéry

> Club de lecture Georges a lu



©BM Chambéry

10h30-12h Bibliothèque Georges Brassens,

Gratuit.

Venez partager et échanger sur vos coups de cœur littéraire en toute convivialité lors de notre club de lecture mensuel.
Gratuit, public ado-adulte

04 79 72 25 81
www.lebouquetdesbibliotheques.fr/chambery

> Les comptines de Babelina


©Alexis Soujaeff

10h30-11h Médiathèque Jean-Jacques Rousseau,

Gratuit. Inscription obligatoire par téléphone ou sur place au 3ème étage.

De 0 à 4 ans

Venez écouter et/ou partager des comptines, chansons et petites histoires dans d'autres langues avec vos tout-petits. Babelina, la petite éléphante de Chambéry adore écouter toutes les langues existantes à Chambéry !

04 79 60 04 04
www.lebouquetdesbibliotheques.fr/chambery

> Sortie en car : Soirée au Marché de Noël de Montreux (Suisse)


©Maude Rion

12h45-1h40 Départ de la gare routière,

Adulte : 44 € - Enfant : (-12 ans) : 33 € Billetterie à l'Office de Tourisme.

Excursion organisée par les autocars Francony.
Située au bord du Lac Léman, la ville de Montreux organise chaque année de fabuleuses festivités pour les fêtes de Noël.

04 79 33 42 47
www.chamberymontagnes.com

> Cinéma : Vanille

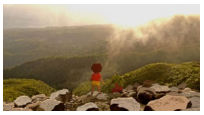
©Gebeka Films

14h30-15h13 + goûter aux saveurs des Antilles CinéMalraux,

Tarif unique : 3 € À partir de 6 ans

Vanille va vivre des vacances riches en rebondissements en Guadeloupe !
+ goûter aux saveurs des Antilles.

04 79 85 55 43
www.malrauxchambery.fr

> Table ronde : Quand la diplomatie internationale inspire la recherche scientifique et la programmation culturelle : la genèse de l'exposition Icônes d'Albanie



©Ville de Chambéry

14h30-16h Musée des Beaux Arts,

Gratuit.

Cette table ronde reviendra sur la genèse de l'exposition Icônes d'Albanie et explorera comment la diplomatie internationale peut nourrir la recherche scientifique et inspirer la programmation culturelle.

04 79 68 58 45
www.chambery.fr/204-les-musees-de-la-ville-de-chambery.htm

> L'heure du conte avec Michelle Bozon


©Alexis Soujaeff

16h-17h Médiathèque Jean-Jacques Rousseau,

Gratuit. À partir de 5 ans

Venez écouter les histoires contées par Michelle Bozon : "C'est l'heure de la soupe ! L'hiver approche, le froid est là, et pour se réchauffer, ce soir Dame Belette a décidé de cuisiner une soupe à la souris …"

04 79 60 04 04
www.lebouquetdesbibliotheques.fr/chambery

> Cinéma : À la poursuite de l'Affreunard


©Cinéma Public Films

16h30-17h13 CinéMalraux,

Tarif unique : 3 € À partir de 4 ans

Trois petits marmottons dévoilent leur montagne, leur terrier et l'Affreunard…

04 79 85 55 43
www.malrauxchambery.fr

> Chambé Full Fight 2



©CSSO

18h-23h59 Gymnase Jean Jaurès,

Plein tarif : 7 € (Sur place) - Tarif réduit : 5 € (Prévente)

Le Chambé Full Fight revient pour une 2• édition ! 8 combats de full contact, des champions de France sur le ring et des shows entre les rounds : une soirée de sport et d'émotion à vivre en famille ou entre amis.

> Cinéma : Lucie, Comment ?


©Véronique Kanor

18h-18h51 CinéMalraux,

Plein tarif : 7 € - Tarif réduit : 1 / 5 € (Carte Fidèle Spectateur 5€ Pass Région 1€ Atelier à 4€ / entrée libre pour les adhérents de La Base Film à 5€ pour les participants à l'atelier)

Au lendemain de ses 18 ans, à la dérive, Lucie débarque en Martinique, son île natale…

04 79 85 55 43
www.malrauxchambery.fr

> Cinéma : Zion


©Kissfilms : De l'Autre Côté du Périph' : France 3 Cinéma – 2024

20h-21h39 VOSTFR CinéMalraux,

Plein tarif : 7 € - Tarif réduit : 1 / 5 € (Carte Fidèle Spectateur 5€ Pass Région 1€ Atelier à 4€ / entrée libre pour les adhérents de La Base Film à 5€ pour les participants à l'atelier)

En Guadeloupe, Chris partage son temps entre deals, aventures sans lendemain et rodéos en moto.

04 79 85 55 43
www.malrauxchambery.fr

Jacob-Bellecombette

> Youpi, des livres pour les petits – Le programme de septembre à décembre !


©Médiathèque Jean-Louis Favre - Jacob-Bellecombette

10h-10h30 Découvrez la « Maison Toc-Toc », un décor interactif en 3D pour raconter la maison et les moments de vie du quotidien.

Médiathèque Jean-Louis Favre, Médiathèque Jean-Louis Favre

Gratuit.

Chaque mois, un nouveau thème et un support original (kamishibaï, tapis de lecture, décor 3D, tablier à histoires…) sont à découvrir. Venez éveiller vos tout-petits au plaisir des histoires et partager avec eux de grandes et petites aventures !

04 79 69 87 37
www.lebouquetdesbibliotheques.fr/jacob-bellecombette

Saint-Alban-Leysse

> RENCONTRE LITTERAIRE



©Valérie BORGEL

14h-18h Maison des arts, 27 CHEMIN DE LA SALETTE

Gratuit.

Rencontre littéraire avec trois auteurs de la région, Simona Ferrante, Thierry Verron, Emmanuel Lesaffre.

Du samedi 28 au dimanche 29/11/26

Jacob-Bellecombette

> Forum des médecines de l'âme


©Petit Zenith

Dimanche 10h-17h45. Samedi 10h-19h15 Salle La Jacobelle,

Tarif unique : 15 / 25 € (1 jour : 15 € 2 jours : 25 €)

Né en 2019 à Chambéry, le Forum des médecines de l'âme rassemble à chacune de ses éditions, des professionnels, thérapeutes, conférenciers, artistes et créateurs, autour de thématiques liées au bien-être et à la spiritualité.

04 79 70 67 27
www.forum-ame.com

Dimanche 29 novembre

Barberaz

> LAPROG' - Bal au Studio


©Les Creatles

15h-18h Studio Alpes Académie, 3 Rte de la Peysse

Adulte : 10 € - Enfant : 8 € (-15 ans)

Le premier bal du Studio avec Les Creatles en live pour vous faire danser !

06 83 37 99 67
www.studio-alpes-academie.fr/

> Camille Laily en concert


©Camille Laily

19h-21h30 Le Théâtre 40,

Participation libre. Participation conseillée 12 €.

Camille Laïly dessine une chanson poétique entre folk et jazz, comme un voyage rêvé dans nos paysages intérieurs. Une "voix agile comme le ruisseau, une présence douce et puissante, une écriture riche et musicale" (Hexagone)

06 77 10 75 40
www.letheatre40.com/agenda/spectacles-a-venir/camille-laily-en-concert-1-1.html

> Concert 70's Classic Rock : Basement Saints



©Jade Oger

19h30-23h Le Brin de Zinc,

Plein tarif : 22 € (Sur place) - Tarif réduit : 18 / 20 € (18€ : Tarif réduit (Adhérent·e·s / Savatou / Étudiant·e·s / Demandeur·se·s d'emploi /RSA / ASF / AAH) 20€ : réservation)

Basement Saints, trio rock fondé en 2012, mêle guitare, orgue Hammond et batterie dans un son puissant inspiré des années 70. Entre riffs vintage, groove et énergie scénique, le groupe revisite le rock avec une touche moderne.
https://brindezinc.fr/

Challes-les-Eaux

> Séance spéciale "Le Noël d'Ernest et Célestine" de Aurélie Raphaël



©Mairie de Challes les Eaux

15h Le Challenger,

Plein tarif : 5 € - Tarif réduit : 4 € (pour les moins de 14 ans)

À l'occasion des 90 ans du cinéma Le Challenger, visionnez en séance spéciale "Le Noël d'Ernest et Célestine" de Aurélie Raphaël au cinéma Le Challenger.

04 79 72 80 91
www.ville-challesleseaux.fr/accueil

Chambéry

> Bal à papa



©Thevenet Odile

15h-18h Billetterie 14h20 Salle des fêtes cœur de Mérande,

Adulte : 10 €

Le bal à papa vous propose un après-midi dansant avec Valérie Neyret.

07 63 11 41 50

> Dégustation de Vins locaux + Quiz



©Game District & EPICURIEUX

17h15-19h30 Game District : jeux immersifs (Quiz, Blind Test, ...),

Tarif unique : 39 €

Atelier de dégustation de vins locaux et quiz façon plateau TV sur le vin ... mais pas que !

04 58 80 73 74
https://gamedistrict.fr/

Saint-Alban-Leysse

> Val de Leysse Handball vs Bourg de Péage



©Eric JOFFRAY

14h-15h30 100 Impasse du Repos

Gratuit.

Les SF1 du Val de Leysse Handball reçoivent Bourg de Péage en championnat régionnal !
www.valdeleysse-handball.com/

ACTIVITÉ

Du mercredi 9/09 au mercredi 16/12/26

Saint-Alban-Leysse

> La SWITCH débarque à la bibliothèque !



©Bibliothèque de Saint Alban-Leysse

Mercredi 9h30-12h et 14h30-17h30. Samedi 9h30-11h30Séances : 1h minimum / 2h maximum Bibliothèque de Saint Alban-Leysse,

Gratuit. Inscription Gratuite. Inscription à la bibliothèque (Gratuite pour les -18 ans) requise pour les ateliers.

À partir de 7 ans

De septembre à décembre 2026, la bibliothèque de Saint Alban-Leysse accueille la Nintendo Switch pour proposer aux enfants, aux familles et aux amateurs de jeux vidéo un nouveau rendez-vous ludique et convivial.

09 64 30 09 51
https://bibliotheque-saintalbanleysse.fr/

Du dimanche 1/11 au vendredi 18/12/26

Chambéry

> Démonstration : Une force invisible… aux effets spectaculaires !


©Eurêka

16h30-17h15 samedi, mercredi . Fermé 1er janvier, lundi de pâques, 25 décembre Eurêka - Centre de culture scientifique de Chambéry,

Gratuit. Réservation obligatoire pour les groupes À partir de 8 ans

A travers des expériences captivantes et interactives, petits et grands sont invités à explorer les propriétés physiques du magnétisme, son fonctionnement et ses applications au quotidien. Aimants et autres objets magnétiques dévoileront leurs secrets !

04 79 60 04 25
www.chambery.fr/35-eureka.htm

L'agenda du week-end du 27 au 29 novembre 2026

Du vendredi 13/11 au vendredi 11/12/26

Saint-Alban-Leysse

> Aide numérique à la bibliothèque de Saint Alban-Leysse !



©Bibliothèque de Saint Alban-Leysse

Vendredi 14h15-15h45 et 16h-17h30
Bibliothèque de Saint Alban-Leysse,
Gratuit. Sur inscription. À partir de 18 ans
Des ateliers d'aide numérique en séances individuelles pour vous aider avec votre problème !
09 64 30 09 51
https://bibliotheque-saintalbanleysse.fr/

Vendredi 27 novembre

Chambéry

> Atelier numérique : Transférez vos photos du téléphone au PC


©pyproductions - freepik

14h-15h30 La Dynamo,
Gratuit.
Sauvegardez vos photos en les copiant du téléphone vers le PC (Windows 11/10 ou Linux) en USB via l'explorateur de fichiers.
04 79 72 13 10
www.chambery.fr/3-la-dynamo.htm

Samedi 28 novembre

Chambéry

> Stage : Calligraphie chinoise


©AKFC

9h30-12h30 Maison des Jeunes et de la Culture de Chambéry,
Tarif unique : 15 / 25 € (Tarif réduit : adhérent MJC, demandeur d'emploi, AAH)
Réservation obligatoire en ligne. À partir de 14 ans
Venez vous initier à la calligraphie chinoise avec Véronique de l'AKFC.
Au programme : décomposer les idéogrammes, manier le pinceau, l'encre, le papier de riz.
Matériel fourni.
04 79 85 05 84
www.mjc-chambery.com/

> Atelier bracelet en code morse à Chambéry


©Pauline Marizy

10h-12h Wom'Bat - la Turbulente,
Tarif unique : 35 € À partir de 12 ans
Offrez un bracelet en code morse pour Noël que vous aurez fabriqué de A à Z.
https://lotyssee.com/

> Rencontre avec une oeuvre : « L'éclair » et le magnétisme



©Eurêka

16h-16h30 Eurêka - Centre de culture scientifique de Chambéry,
Gratuit. Réservation obligatoire pour les groupes À partir de 8 ans
Au Centre de culture scientifique Eurêka, découvrez « L'Éclair », une sérigraphie de l'artiste Daniel Pommereulle. A l'issue de cette présentation, une médiatrice scientifique explorera les liens entre les éclairs et le magnétisme.
04 79 60 04 25
www.chambery.fr/35-eureka.htm

Dimanche 29 novembre

Chambéry

> Atelier Macramé : Suspension


©Clara Ferrand - WildRoad

10h-12h Wom'Bat - la Turbulente,
Tarif unique : 45 €. Réservation obligatoire. À partir de 12 ans
Envie de découvrir la satisfaction du nouage, la magie de la création et la fierté du fait-main ? En rejoignant cet atelier, je vous propose de découvrir cet art de tissage par nouage.
06 15 01 86 90
https://marjolainezac.com/

> Atelier carnet de voyage avec Sue

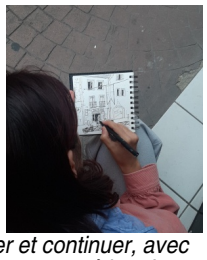
©Sue Duong

10h-12h Wom'Bat - la Turbulente,
Tarif unique : 25 € (matériel inclus) À partir de 13 ans
Un atelier de 2h autour du carnet de voyage, au quotidien comme pour les aventures plus lointaines. Un temps créatif pour oser se lancer et continuer, avec des astuces, du partage et une mise en pratique en extérieur !
https://ici-sue.com/

> FLOW KUNDALINI ACTIVATION en groupe



©Justine Olivier

10h-12h W.A.D. : We Are Divines,
Tarif unique : 50 €
Offrez vous un voyage intérieur, une expérience unique de reconnexion à soi. La FKA est une pratique énergétique qui invite à une profonde reconnexion à soi. A travers la musique, le mouvement spontané, les émotions ou encore le calme et la méditation.
06 59 10 11 41

L'agenda du week-end du 27 au 29 novembre 2026

FESTIVAL

Du jeudi 12/11 au mercredi 9/12/26

Chambéry

> Festival Migrant'Scène



©MIGRANTS SCENE

Plusieurs lieux de Chambéry

Pour sa onzième édition, Migrant'scène en Savoie invite une fois encore à la découverte de la diversité des cultures du monde.
www.migrantscene.org/regions/auvergne-rhone-alpes/

Du mardi 17/11 au samedi 5/12/26

Chambéry

> La Quinzaine du Cinéma Italien



©Direction de la Communication - Ville de Chambéry

L'Astrée,

Tarifs non communiqués.

Du 17 novembre au 5 décembre 2026, la Quinzaine du Cinéma Italien revient à Chambéry pour sa 14• édition, avec une programmation qui explore toute la richesse du cinéma italien contemporain.

04 79 33 40 53
https://cinemaitalienchambery.com/

VISITE GUIDÉE

Du mardi 3/11 au vendredi 18/12/26

Chambéry

> Visite commentée : Magnétisme, la force invisible



©Eurêka

15h-15h45 samedi, mercredi . Fermé 1er janvier, lundi de pâques, 25 décembre

Eurêka - Centre de culture scientifique de Chambéry,

Gratuit. Réservation groupes obligatoire. À partir de 8 ans

Plongez au cœur d'un phénomène mystérieux, invisible et pourtant omniprésent dans notre quotidien ! Des aimants du réfrigérateur à l'IRM, en passant par les ordinateurs, explorez le monde du magnétisme et percez les secrets de ses nombreuses applications.

04 79 60 04 25
www.chambery.fr/35-eureka.htm

Du jeudi 12/11 au vendredi 18/12/26

Chambéry

> Visite guidée - Cité des Ducs et Sainte Chapelle du château


©Alpigraphie / Kroll Matthias - Grand Chambéry Alpes Tourisme

14h30 dimanche, samedi , Au départ de l'hôtel de Cordon - 71 rue St Réal Hôtel de Cordon, 71 rue Saint Réal

Plein tarif : 7.5 € - Tarif réduit : 5.5 € (enfants, étudiants, familles nombreuses, "Pass région séniors", demandeurs d'emploi, personnes en situation de handicap) Billetterie disponible en ligne ou dans les différents points d'accueil de l'office de tourisme "Grand Chambéry Alpes Tourisme". Aucun billet ne sera vendu au départ des visites.

Chambéry, ancienne capitale des États de Savoie, révèlera ses secrets à ceux qui osent s'aventurer hors des rues principales... Suivez le guide !

04 79 33 42 47
www.chamberymontagnes.com

Vendredi 27 novembre

Chambéry

> Visite commentée : Exposition Icônes d'Albanie, trésor du musée national d'Art médiéval de Korça



©Ville de Chambéry

Vendredi 11h-12h et 14h-15hEn compagnie d'une médiatrice. Musée des Beaux Arts,

Visite gratuite. Sans réservation

À l'occasion de la fête nationale albanaise, des visites gratuites de l'exposition « Icônes d'Albanie, trésor du musée d'Art médiéval de Korçë » seront proposées au musée des Beaux-Arts !

04 79 68 58 45
www.chambery.fr/204-les-musees-de-la-ville-de-chambery.htm

> Visite guidée des coulisses de la Matériauthèque


©Grand Chambéry

14h-15h Enfin Réemploi !, 88 rue du Docteur Vernier

Gratuit. Sur réservation - Limité à 12 personnes. À partir de 6 ans

Visitez la plateforme de réemploi de matériaux de construction à Chambéry : Enfin ! Réemploi.
Présentation de la matériauthèque et des démarches de réemploi possibles sur le territoire.

04 79 96 86 26
www.grandchambery.fr/mon-quotidien/dechets/reduire-ses-dechets/agenda-des-visites-et-des-ateliers-pour-reduire-ses-dechets

L'agenda du week-end du 27 au 29 novembre 2026

Samedi 28 novembre

Chambéry

> Visite privilège - Théâtre Charles Dullin


©Christine Haas - GCAT

Samedi 14h30 et 16hLa visite commence devant le Théâtre Charles Dullin Théâtre Charles Dullin, Place du Théâtre

Plein tarif : 9.5 € - Tarif réduit : 7 € (pour les étudiants jusqu'à 26 ans, familles nombreuses, demandeurs d'emploi, personnes en situation de handicap) Billetterie disponible en ligne ou dans les différents points d'accueil de l'office de tourisme "Grand Chambéry Alpes Tourisme". Sur réservation. Aucun billet ne sera vendu au départ des visites.

Entrez dans l'univers du théâtre entre histoire, décors et envers du décor, en compagnie d'un guide-conférencier.

04 79 33 42 47
www.chamberymontagnes.com

> Visite commentée : Exposition Icônes d'Albanie, trésor du musée national d'Art médiéval de Korça



©Ville de Chambéry

16h30-17h30 En compagnie du directeur des musées. Musée des Beaux Arts,

Visite gratuite. Sans réservation

À l'occasion de la fête nationale albanaise, des visites gratuites de l'exposition « Icônes d'Albanie, trésor du musée d'Art médiéval de Korçë » seront proposées au musée des Beaux-Arts !

04 79 68 58 45
www.chambery.fr/204-les-musees-de-la-ville-de-chambery.htm

EXPOSITION

Du samedi 23/05/26 au dimanche 28/02/27

Chambéry

> Exposition : George Sand (1804-1876) - Sur les traces de Jean-Jacques Rousseau et au-delà

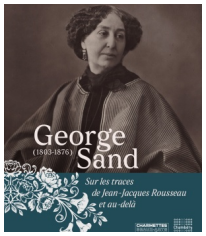

©Musée des Beaux-Arts de Chambéry

10h-18h samedi, dimanche Les Charmettes, Maison de Jean-Jacques Rousseau,

Gratuit.

Découvrez aux Charmettes les liens intellectuels entre George Sand et Jean-Jacques Rousseau, à travers une exposition consacrée à la vie, aux écrits et aux engagements de l'écrivaine.

04 79 68 58 45
www.chambery.fr/204-les-musees-de-la-ville-de-chambery.htm

Du samedi 13/06/26 au dimanche 3/01/27

Chambéry

> Exposition : Icônes d'Albanie, trésor du musée national d'art médiéval de Korça

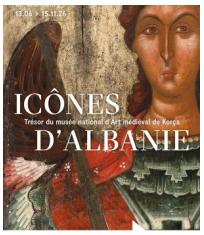

©Musée des Beaux-Arts de Chambéry

10h-18h sauf lundi . Fermé 1er janvier, 25 décembre Musée des Beaux Arts,

Plein tarif : 5.5 € - Tarif réduit : 2.5 €

Le musée des Beaux-Arts de Chambéry accueille une sélection d'une quarantaine de peintures de l'exceptionnelle collection d'icônes albanaises du Musée national d'art médiéval de Korça.

04 79 68 58 45
www.chambery.fr/204-les-musees-de-la-ville-de-chambery.htm

Du vendredi 28/08/26 au dimanche 3/01/27

Chambéry

> Accrochage : Le Prophète de Khalil Gibran par Zeina Abirached

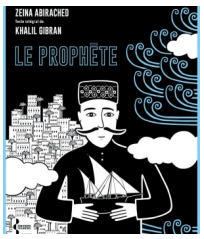

©Le Prophète de Khalil Gibran par Zeina Abirached

10h-18h sauf lundi . Fermé 1er janvier, 25 décembre Musée des Beaux Arts,

Gratuit.

Plongez dans l'univers poétique du Prophète de Khalil Gibran revisité par Zeina Abirached : entre ombres et lumières, laissez-vous emporter par un voyage graphique et philosophique au cœur du Liban, de l'exil et des grandes questions de la vie.

04 79 68 58 45
www.chambery.fr/204-les-musees-de-la-ville-de-chambery.htm

Du vendredi 25/09/26 au samedi 6/02/27

Chambéry

> Exposition photographique : Quand le Nano-Art rencontre le Magnétisme



©Eurêka

Mardi, Jeudi et Vendredi 14h-18h. Mercredi et Samedi 10h-12h et 14h-18h. Fermé 1er janvier, 25 décembre Eurêka - dans le hall d'accueil, 150 rue de la République,

Gratuit. Réservation obligatoire pour les groupes.

Dans cette exposition du chercheur Daniel Lacour, découvrez une série d'œuvres réalisées à partir d'images issues de la microscopie et de simulations numériques.

04 79 60 04 25
www.chambery.fr/35-eureka.htm

L'agenda du week-end du 27 au 29 novembre 2026

Du vendredi 25/09/26 au vendredi 30/04/27

Chambéry

> Exposition : Magnétique, le pouvoir de l'attraction



©Eurêka

Mardi, Jeudi et Vendredi 14h-18h. Mercredi et Samedi 10h-12h et 14h-18h. Fermé 1er janvier, 25 décembre Eurêka - dans le hall d'accueil, 150 rue de la République,

Gratuit. Réservation obligatoire pour les groupes. À partir de 8 ans

Magnets, moteur de vélo électrique, ordinateur, éolienne, plaque à induction, carte bancaire… le magnétisme est partout dans notre quotidien ! A travers quarante expériences interactives, venez manipuler, tester et percer les mystères du magnétisme.

04 79 60 04 25
www.chambery.fr/35-eureka.htm

Du mardi 29/09/26 au dimanche 3/01/27

Chambéry

> Accrochage : Arto & BD


©Didier Gourbin / Musées de la Ville de Chambéry

10h-18h sauf lundi . Fermé 1er janvier, 25 décembre Musée des Beaux Arts,

Gratuit.

La BD, ça se lit… mais ça se regarde aussi !

04 79 68 58 45
www.chambery.fr/204-les-musees-de-la-ville-de-chambery.htm

Du samedi 17/10/26 au samedi 3/07/27

Chambéry

> Exposition 3-7 ans : Petits monts et merveilles



©Eurêka

Mardi, Jeudi et Vendredi 14h-18h. Mercredi et Samedi 10h-12h et 14h-18h. Fermé 1er janvier, lundi de pâques, jeudi de l'ascension, lundi de pentecôte, 1er mai, 8 mai, 14 juillet, 15 août, 25 décembre Eurêka - Centre de culture scientifique de Chambéry,

Gratuit. Réservation obligatoire pour les groupes. De 3 à 7 ans

À bord du « bus-Eurêka », les enfants sont invités à partir à la découverte de la montagne. Au fil d'activités d'exploration et de questionnements, ils développeront leur curiosité scientifique tout en apprenant à mieux comprendre cet environnement.

04 79 60 04 25
www.chambery.fr/35-eureka.htm

Du mardi 20/10 au samedi 28/11/26

Chambéry

> Exposition : La Case du Saint-Esprit


©Jossua Loche-Ertus

Mardi, Jeudi et Vendredi 13h-18h. Samedi 14h-18h. Mercredi 10h-18h

Malraux. Scène nationale Chambéry Savoie,

Accès libre.

Découvrez l'installation filmique de Véronique Kanor.

04 79 85 55 43
www.malrauxchambery.fr

Du dimanche 1/11 au jeudi 31/12/26

Chambéry

> L'artothèque fête son anniversaire !



©Ville de Chambéry

10h-18h sauf lundi . Fermé 1er janvier, 25 décembre Musée des Beaux Arts,

Gratuit.

L'artothèque de Chambéry fête son anniversaire, 40 ans qu'on s'expose chez vous !

04 79 68 58 45
www.chambery.fr/204-les-musees-de-la-ville-de-chambery.htm

Du mardi 3 au samedi 28/11/26

Jacob-Bellecombette

> Exposition participative : dessine et expose la maison de tes rêves !



©Médiathèque Jean-Louis Favre - Jacob-Bellecombette

Ouverture aux horaires de la médiathèque : mardi : 15h30/18h30 mercredi : 10h/12h30 - 15h30/18h30 vendredi : 15h30/18h30 samedi : 9h30/12h30

Médiathèque Jean-Louis Favre, Médiathèque Jean-Louis Favre

Gratuit.

À quoi ressemble la maison de tes rêves ? Un château dans les arbres, une cabane sous les mers, une villa futuriste ou un cocon douillet ? À la Médiathèque Jean-Louis Favre, ton imagination est à l'honneur !

04 79 69 87 37
www.lebouquetdesbibliotheques.fr/jacob-bellecombette

L'agenda du week-end du 27 au 29 novembre 2026

Du samedi 7 au dimanche 29/11/26

Aillon-le-Jeune

> Exposition : Germinations



©La Chartreuse d'Aillon

14h-17h30 sauf mardi, lundi , Dernière entrée à 17h. La Chartreuse d'Aillon,

Gratuit pour les moins de 7 ans. Tarif groupe à partir de 10 personnes. Participation libre et consciente. Le prix libre et en conscience vous permet de visiter librement la Chartreuse, ses expositions et ses jardins, en choisissant vous-même une contribution selon vos moyens et la valeur que vous accordez à votre visite, pour participer à la vie et aux projets du lieu.

À la Chartreuse d'Aillon, quelque chose est en train de renaître... Comme une graine enfouie sous la terre, le lieu sort peu à peu de l'ombre et s'ouvre à un nouveau cycle.
La germination, c'est un moment fragile et essentiel, celui où tout commence.

06 15 21 06 14
www.lachartreusedaillon.fr

Du samedi 14/11 au samedi 5/12/26

Challes-les-Eaux

> Exposition d'affiches et photographies de films dans le cadre des 90 ans du cinéma Le Challenger



©Mairie de Challes les Eaux

Mercredi 15h-18h. Samedi 10h-13hOuvert uniquement les mercredis de 15h à 18h et les samedis de 10h à 13h Thermes de Challes-les-Eaux,

Entrée libre.

Venez découvrir une exposition d'affiches et photographies de films sous la verrière des Thermes de Challes-les-Eaux !

04 79 72 80 91
www.ville-challesleseaux.fr/accueil

Du samedi 14/11 au dimanche 6/12/26

Chambéry

> Exposition : Attaches

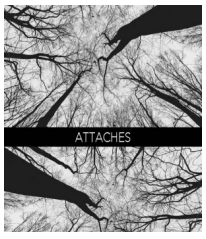

©quinzaine du cinéma italien

10h-18h sauf lundi Musée des Beaux Arts,

Gratuit. Accès libre dans le hall du musée.

Une installation immersive de Marie-Claire Thomas, Jean-Michel Pirollet, Christophe Langlade et Cristina Vignali.

04 79 68 58 45
www.chambery.fr/204-les-musees-de-la-ville-de-chambery.htm

Du lundi 16 au lundi 30/11/26

Chambéry

> Exposition : Les Visages du Bénévolat


©France Bénévolat Savoie

Lundi, Mardi, Jeudi et Vendredi 11h-18h. Mercredi 10h-18h. Samedi 13h-18h La Base, Tiers-lieu Culturel,

Entrée libre.

Les portraits photographiques de cette exposition mettent en lumière des femmes et des hommes engagés bénévolement, témoignant du pouvoir d'agir de chacun et le rôle essentiel des associations dans la création du lien social.

04 79 85 55 43
www.malrauxchambery.fr

> Exposition de peintures de Jean MITHIEUX


©Jean Mithieux

10h-19h tous les jours Chapelle Vaugelas,

Gratuit.

Colorées, gaies et lumineuses, ses toiles se distinguent par leur traitement réaliste, avec une attention du détail. Élégantes délicatement poudrées, aux habits chatoyants, chalets blottis sous la neige, tranches de vie et locomotives crachant leur vapeur
https://mithij.free.fr

Du mardi 17/11 au vendredi 11/12/26

Chambéry

> Exposition : Artothèque de Chambéry



©Filloque-Zammit

Mercredi 10h-18h. Samedi 13h-18h. Lundi, Mardi, Jeudi et Vendredi 11h-18h
La Base, Tiers-lieu Culturel,

Entrée libre.

40 ANS QU'ON S'EXPOSE CHEZ VOUS !

L'exposition Messages/Images, graphisme d'intérêt général présente des affiches créées par des designers graphiques pour défendre les valeurs citoyennes et le vivre-ensemble.

04 79 85 55 43
www.malrauxchambery.fr

Du samedi 21/11/26 au samedi 2/01/27

Chambéry

> Exposition : Correspondance, Nordine Chakri et les 40 ans de l'Artothèque


©Nordine Chakri / Artothèque Chambéry

Lundi 14h-18h. Mardi, Mercredi et Jeudi 10h-12h et 14h-18h. Vendredi 10h-18h
Café Biollay,

Gratuit.

Le Café Biollay accueille une sélection de clichés de la collection photographique de l'artothèque chambérienne à l'occasion de ses 40 ans.

04 79 68 58 45
www.chambery.fr/204-les-musees-de-la-ville-de-chambery.htm